ГЕНЕРАЛЬНЫЙ ПЛАН
НОВОГОРКИНСКОГО СЕЛЬСКОГО ПОСЕЛЕНИЯ
Материалы по обоснованию М 1:5000

УСЛОВНЫЕ ОБОЗНАЧЕНИЯ

Границы муниципального образования

	Существующие	Планируемые
Граница муниципального района		
Граница сельского поселения		
Граница населенного пункта		

Функциональные зоны

	Существующие	Планируемые
Зона застройки индивидуальными жилыми домами		
Зона застройки малоэтажными жилыми домами		
Зона застройки среднеэтажными жилыми домами		
Общественно-деловая зона		
Производственная зона		
Зона инженерной инфраструктуры		
Зона транспортной инфраструктуры		
Зона сельскохозяйственного использования		
Зона садоводства и огородничества		
Рекреационная зона		
Зона лесов		
Зона кладбищ		
Зона защитного озеленения		
Зона акваторий		
Территории общего пользования		

Зоны с особыми условиями использования территорий

	Существующие	Планируемые
Охранная зона инженерных коммуникаций		
Водоохранные зоны		
Прибрежные защитные полосы		

Особо охраняемые природные территории

	Существующие	Планируемые
ООПТ местного значения		
ООПТ регионального значения		
Границы особо охраняемых природных территорий		

Объекты культурного наследия

	Существующие	Планируемые
Памятник		
Защитная зона объектов культурного наследия		

Объекты трубопроводного транспорта и инженерной инфраструктуры

	Существующие	Планируемые
Электрическая подстанция 35 кВ		
Трансформаторная подстанция		
Линии электропередачи 35 кВ		
Линии электропередачи 6 кВ		
Газорегуляторный пункт		
Магистральный газопровод		
Магистральный нефтепродуктопровод		
Магистральный нефтепровод		
Газопровод высокого давления		
Источник тепловой энергии		
Водоисточник		
Артезианская скважина		
Канализационные очистные сооружения		
Вышка сотовой связи		

Объекты транспортной инфраструктуры

	Существующие	Планируемые
Автомобильная дорога межмуниципального значения		
Автомобильная дорога местного значения		
Улицы в жилой застройке		
Мостовое сооружение		

Объекты социальной инфраструктуры, отдыха и туризма, санаторно-курортного назначения

	Существующие	Планируемые
Спортивное сооружение		
Объект культурно-досугового (клубного) типа		
Административное здание		
Религиозная организация		
Объекты торговли, общественного питания		
Врачебная амбулатория		
Аптека		
Дошкольная образовательная организация		
Общеобразовательная организация		
Организация дополнительного образования		
Почтовое отделение		
Клуб(дом)		

Иные объекты
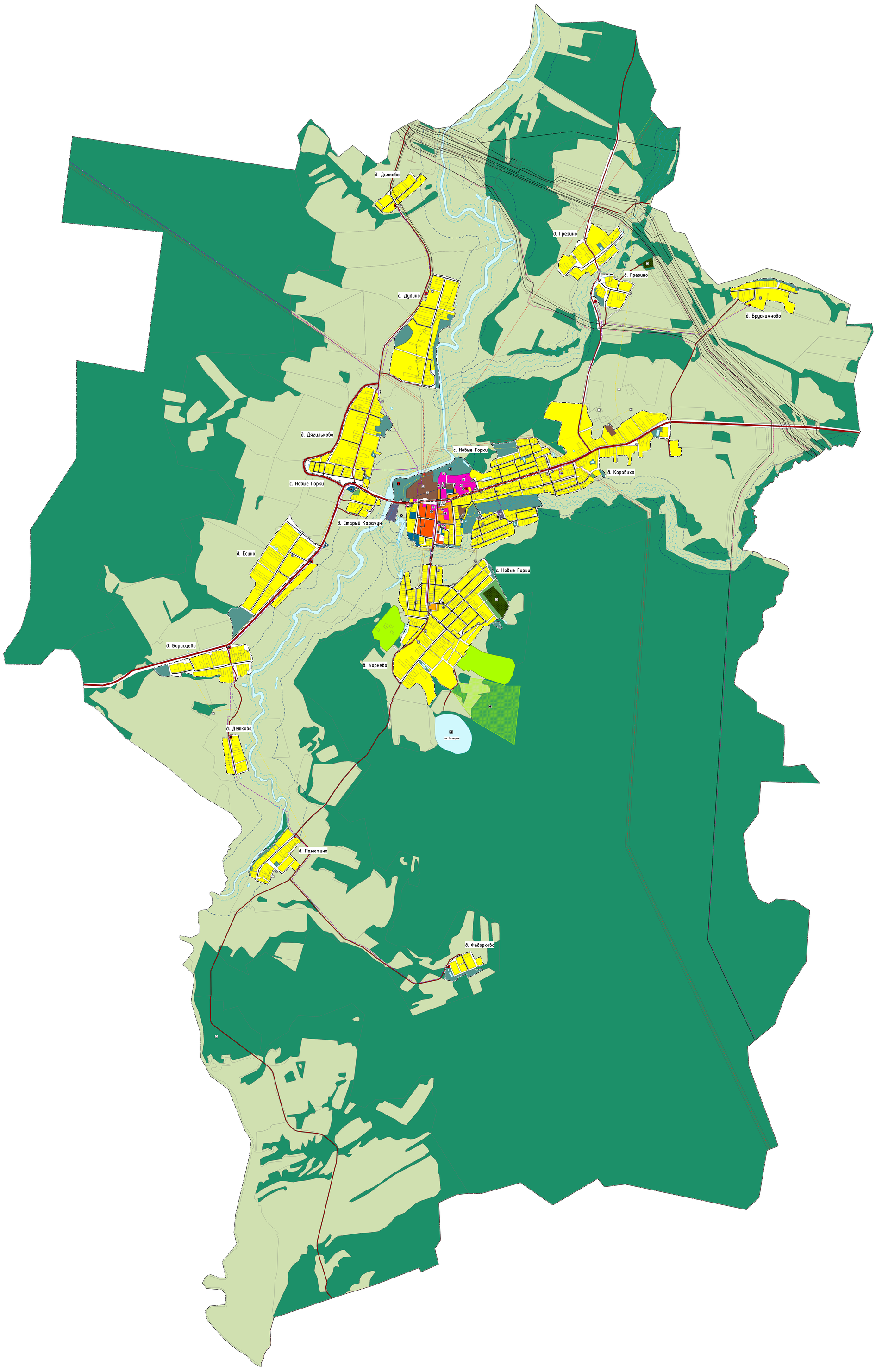
	Существующие	Планируемые
Поверхностные водные объекты		
Земельные участки