ПРАВИЛА ЗЕМЛЕПОЛЬЗОВАНИЯ И ЗАСТРОЙКИ НОВОГОРКИНСКОГО СЕЛЬКОГО ПОСЕЛЕНИЯ
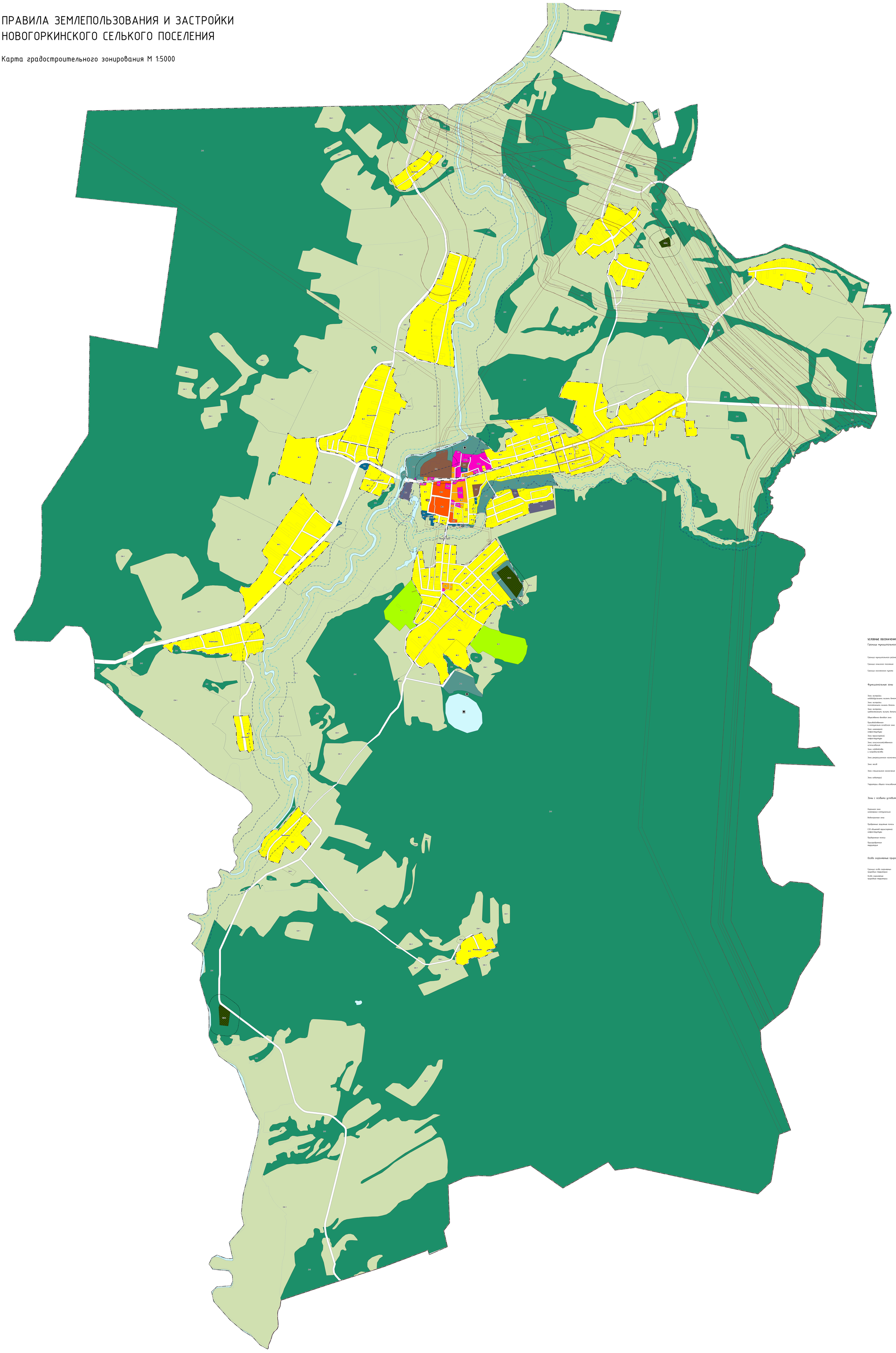
Карта градостроительного зонирования М 1:5000