ВНЕСЕНИЕ ИЗМЕНЕНИЙ В ГЕНЕРАЛЬНЫЙ ПЛАН НОВОГОРКИНСКОГО СЕЛЬКОГО ПОСЕЛЕНИЯ

Материалы по обоснованию М 1:5000

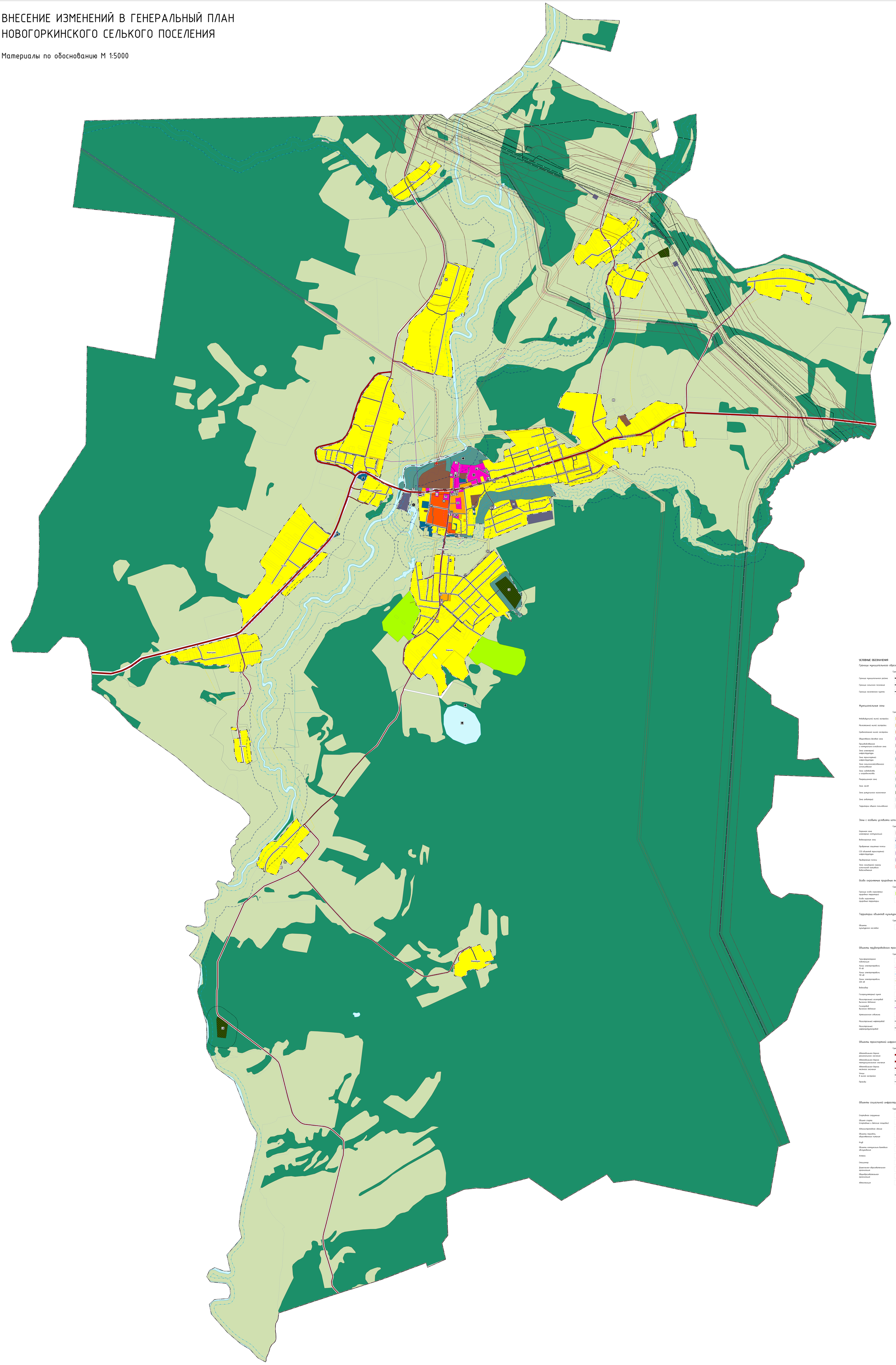

УСЛОВНЫЕ ОБОЗНАЧЕНИЯ

Границы муниципального образования

Существующие | Планируемые

- Граница муниципального района
- Граница сельского поселения
- Граница населенного пункта

Функциональные зоны

Существующие | Планируемые

- Индивидуальной жилой застройки
- Малоэтажной жилой застройки
- Среднеэтажной жилой застройки
- Общественно-деловая зона
- Производственная и коммунально-складская зона
- Зона инженерной инфраструктуры
- Зона транспортной инфраструктуры
- Зона сельскохозяйственного использования
- Зона садоводства и огородничества
- Рекреационная зона
- Зона лесов
- Зона ритуального назначения
- Зона акваторий
- Территории общего пользования

Зоны с особыми условиями использования территорий

Существующие | Планируемые

- Охранная зона инженерных коммуникаций
- Водоохранные зоны
- Прибрежные защитные полосы
- СЗЗ объектов транспортной инфраструктуры
- Приаэродромные полосы
- Зона санитарной охраны источников питьевого водоснабжения

Особо охраняемые природные территории

Существующие | Планируемые

- Граница особо охраняемых природных территорий
- Особо охраняемые природные территории

Территории объектов культурного наследия

Существующие | Планируемые

- Объекты культурного наследия

Объекты трубопроводного транспорта и инженерной инфраструктуры

Существующие | Планируемые

- Трансформаторная подстанция
- Линии электропередачи 10 кВ
- Линии электропередачи 110 кВ
- Линии электропередачи 220 кВ
- Водозабор
- Газорегуляторный пункт
- Магистральный газопровод высокого давления
- Газопровод высокого давления
- Артезианская скважина
- Магистральный нефтепровод
- Магистральный нефтепродуктопровод

Объекты транспортной инфраструктуры

Существующие | Планируемые

- Автомобильная дорога регионального значения
- Автомобильная дорога межмуниципального значения
- Автомобильная дорога местного значения
- Улицы в жилой застройке
- Проезды

Объекты социальной инфраструктуры, отдыха и туризма, санаторно-курортного назначения

Существующие | Планируемые

- Спортивное сооружение
- Объект спорта (спортивные и детские площадки)
- Административное здание
- Объекты торговли, общественного питания
- Клуб
- Объекты коммунально-бытового обслуживания
- Аптека
- Стационар
- Дошкольная образовательная организация
- Общеобразовательная организация
- Автостанция