ВНЕСЕНИЕ ИЗМЕНЕНИЙ В ГЕНЕРАЛЬНЫЙ ПЛАН НОВОГОРКИНСКОГО СЕЛЬКОГО ПОСЕЛЕНИЯ

Карта планируемого размещения объектов местного значения М 1:5000

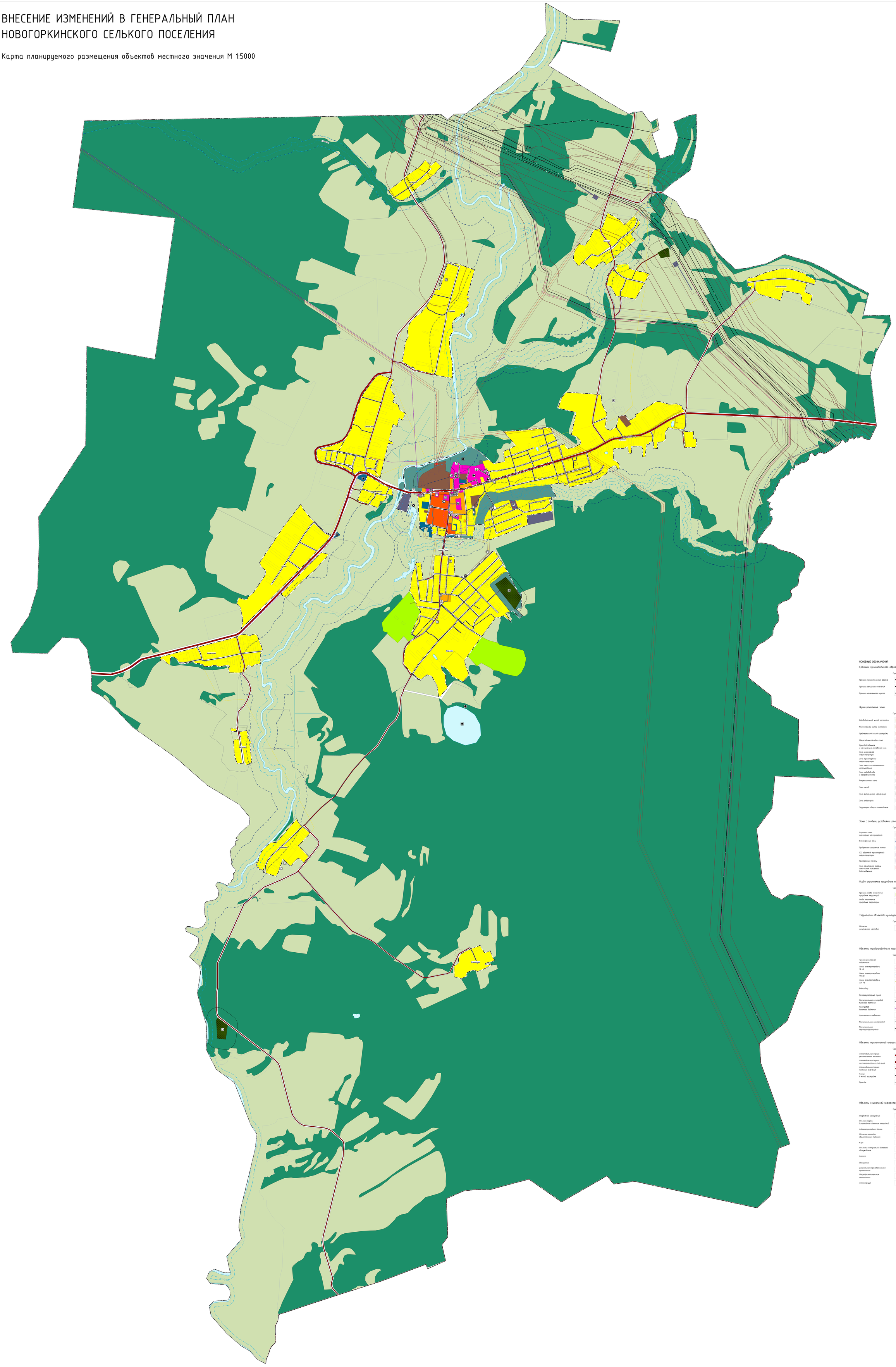
Брусилово
Новогоркино
Карповка
Ивановка
Ивановка
Иванов