ВНЕСЕНИЕ ИЗМЕНЕНИЙ В ГЕНЕРАЛЬНЫЙ ПЛАН НОВОГОРКИНСКОГО СЕЛЬКОГО ПОСЕЛЕНИЯ

Карта границ населенных пунктов М 1:5000

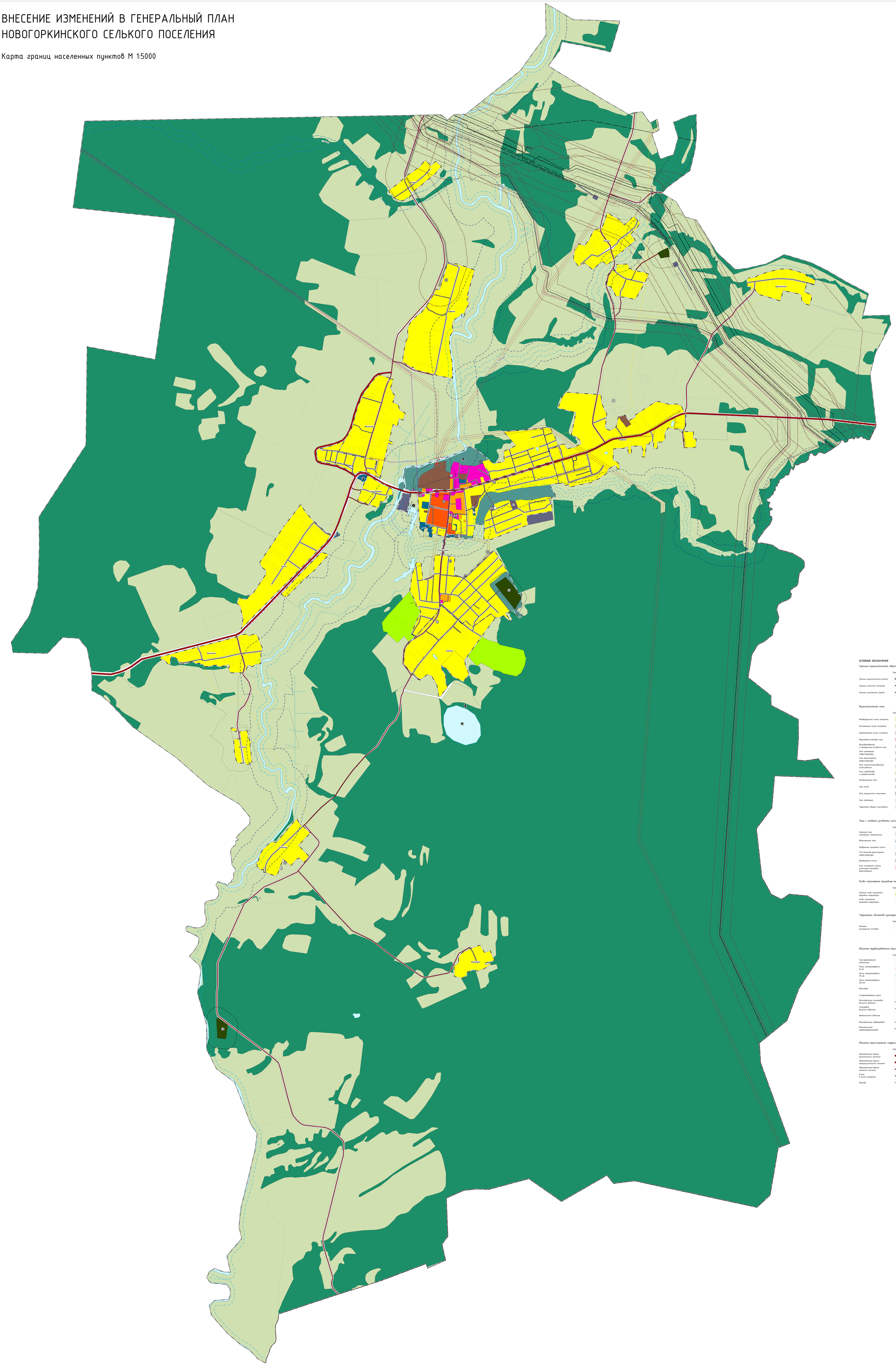

УСЛОВНЫЕ ОБОЗНАЧЕНИЯ

Границы муниципального образования

	Существующие	Планируемые
Граница муниципального района		
Граница сельского поселения		
Граница населенного пункта		

Функциональные зоны

	Существующие	Планируемые
Индивидуальной жилой застройки		
Малоэтажной жилой застройки		
Среднеэтажной жилой застройки		
Общественно-деловая зона		
Производственная и коммунально-складская зона		
Зона инженерной инфраструктуры		
Зона транспортной инфраструктуры		
Зона сельскохозяйственного использования		
Зона садоводства и огородничества		
Рекреационная зона		
Зона лесов		
Зона ритуального назначения		
Зона отдыха		
Территории общего пользования		

Зоны с особыми условиями использования территорий

	Существующие	Планируемые
Охранная зона инженерных коммуникаций		
Водоохранные зоны		
Прибрежные защитные полосы		
СЗЗ объектов транспортной инфраструктуры		
Придорожные полосы		
Зона санитарной охраны источников питьевого водоснабжения		

Особо охраняемые природные территории

	Существующие	Планируемые
Граница особо охраняемых природных территорий		
Особо охраняемые природные территории		

Территории объектов культурного наследия

	Существующие	Планируемые
Объекты культурного наследия		

Объекты трубопроводного транспорта и инженерной инфраструктуры

	Существующие	Планируемые
Трансформаторная подстанция		
Линии электропередачи 10 кВ		
Линии электропередачи 110 кВ		
Линии электропередачи 220 кВ		
Водозабор		
Газорегуляторный пункт		
Магистральный газопровод высокого давления		
Газопровод высокого давления		
Артезианская скважина		
Магистральный нефтепровод		
Магистральный нефтепродуктопровод		

Объекты транспортной инфраструктуры

	Существующие	Планируемые
Автомобильная дорога регионального значения		
Автомобильная дорога межмуниципального значения		
Автомобильная дорога местного значения		
Улицы в жилой застройке		
Проезды		